1 этаж. дом 130.0 м²

20 ноября, 16:49

Саратовская область, пос. Рейник, Лазурный мкр, 196

5 990 000 □



Общая информация:

Тип земли:	ИЖС
Площадь участка:	6.85 сот.

Представитель: **Представитель: ID 18898401**

Свой новый дом! Природный парк Кумысная поляна, п.Рейник, мкр.Лазурный. Вторая линия от дороги! Идеально ровный участок с хорошим подъездом, дом и земля оформлены. Строили для себя, поэтому под семейную ипотеку не подходит. Свет, вода-скважина, септик. Бассейн 6*3, выведены коммуникации для подключения. Дом построен по всем стандартам с идеальной планировкой по комнатам(см.фото)! Микрорайон активно застраивается, до автобусной остановки 5 мин.. Подходит под ипотеку! По всем интересующим вопросам звоните, записывайтесь на просмотр!

Ссылка на объявление: https://www.cian.ru/sale/suburban/336532650

© 2012 - 2026 ЦИАН. Крупнейшая и самая достоверная база данных по аренде и продаже жилой, коммерческой и загородной недвижимости - www.cian.ru









© 2012 - 2026 ЦИАН. Крупнейшая и самая достоверная база данных по аренде и продаже жилой, коммерческой и загородной недвижимости - www.cian.ru









© 2012 - 2026 ЦИАН. Крупнейшая и самая достоверная база данных по аренде и продаже жилой, коммерческой и загородной недвижимости - www.cian.ru

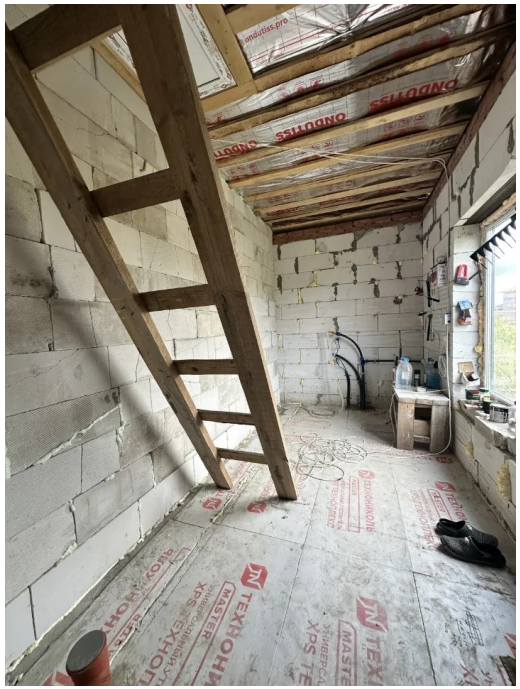



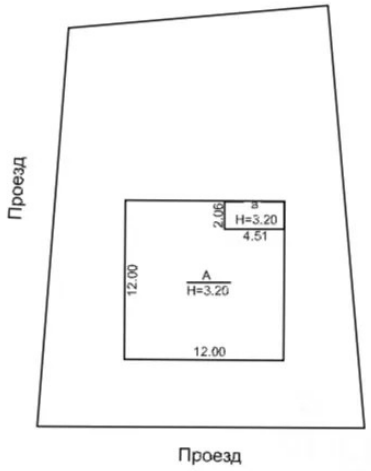

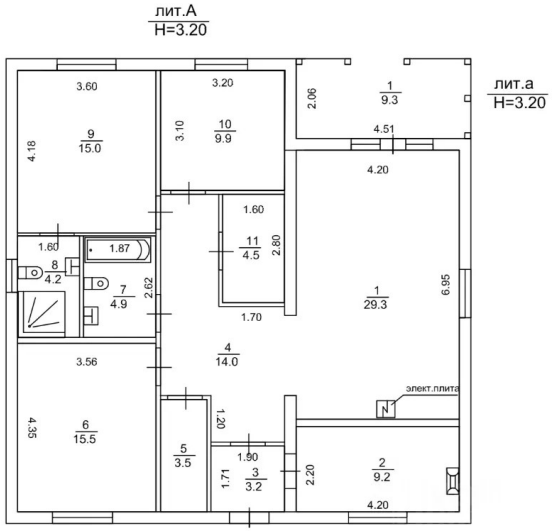

© 2012 - 2026 ЦИАН. Крупнейшая и самая достоверная база данных по аренде и продаже жилой, коммерческой и загородной недвижимости - www.cian.ru



© 2012 - 2026 ЦИАН. Крупнейшая и самая достоверная база данных по аренде и продаже жилой, коммерческой и загородной недвижимости - www.cian.ru